



Nombre \_\_\_\_\_ Fecha \_\_\_\_\_

## 1 Colorea del color que corresponda.

-  rojo
-  azul
-  amarillo

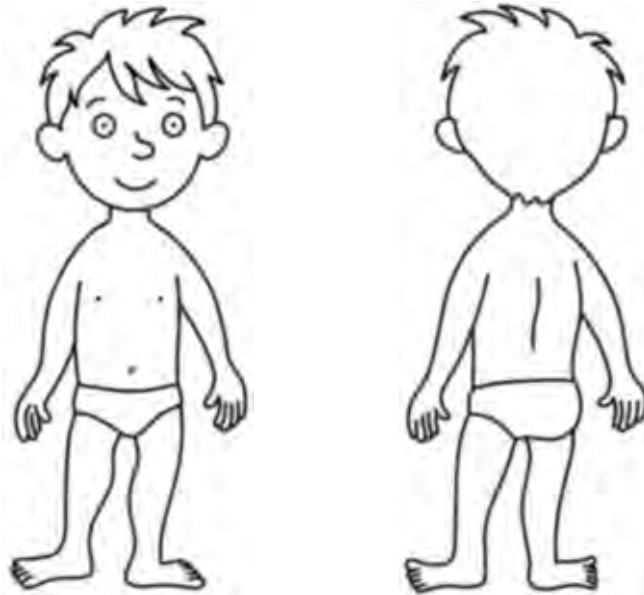

## 2 Observa y escribe el nombre de cada parte del cuerpo donde corresponda.

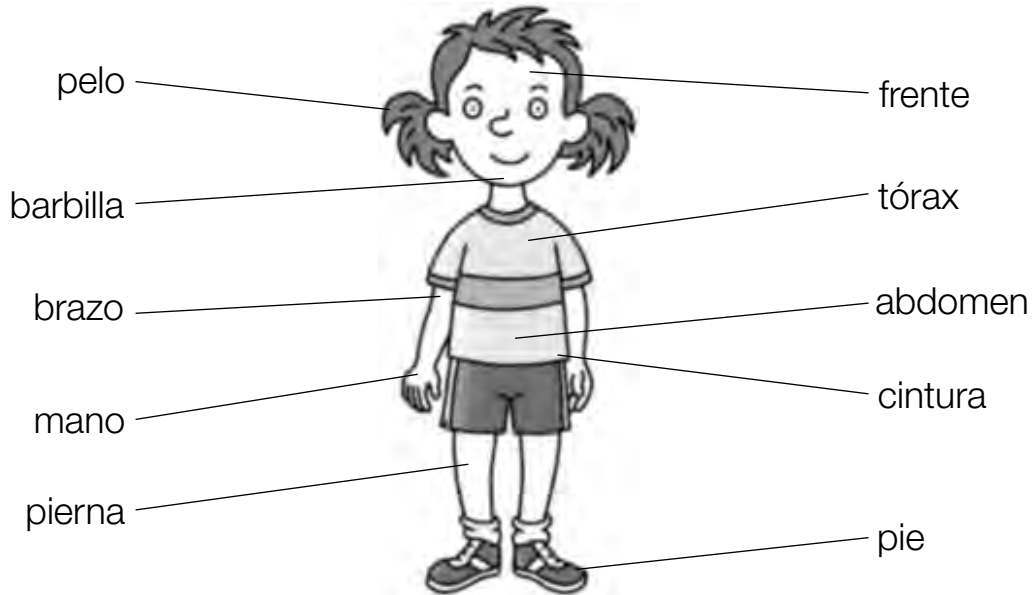

En la cabeza ►

En el tronco ►

En las extremidades ►

Nombre \_\_\_\_\_ Fecha \_\_\_\_\_

## 1 Completa.

esqueleto

articulaciones

huesos

En el interior de nuestro cuerpo se encuentran los . Todos los huesos forman el . Los huesos se unen entre sí en las

## 2 ¿Cómo son los huesos? Marca todo lo que corresponda.



Los huesos son...

duros.

blandos.

elásticos.

rígidos.

## 3 Observa el esqueleto y contesta.

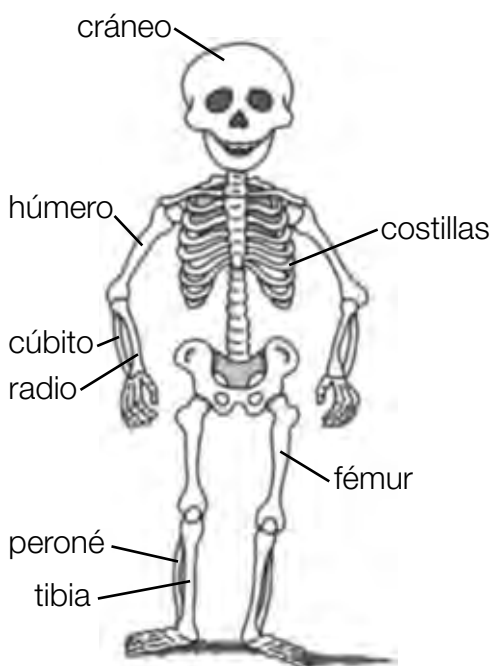

- ¿Qué huesos se unen en la articulación del codo?

- ¿Qué huesos se unen en la articulación de la rodilla?

Nombre \_\_\_\_\_ Fecha \_\_\_\_\_

**1 Lee y escribe V (verdadero) o F (falso).**

- Los músculos se encuentran bajo la piel y recubren el esqueleto.
- Los músculos sostienen el cuerpo.
- Los músculos tiran de los huesos para moverlos.
- Los músculos son elásticos y blandos.
- Los músculos se unen a los huesos mediante las articulaciones.

**2 Observa y contesta.**

- ¿Qué parte del cuerpo movemos con el bíceps?

- ¿Qué parte del cuerpo movemos con los gemelos?

- ¿Y con los abdominales?

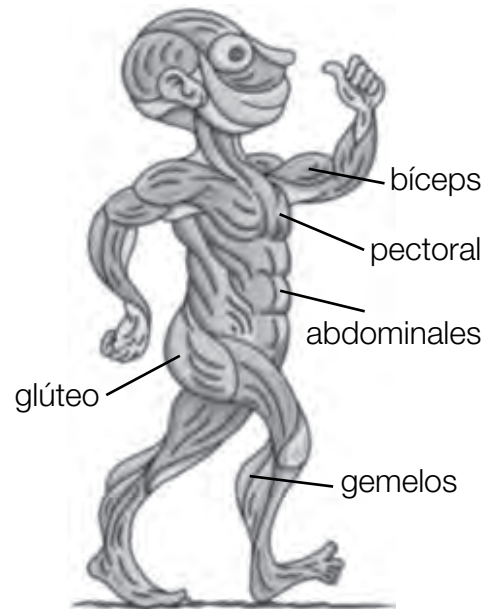

**3 ¿Qué niños están ejercitando sus músculos? Marca.**

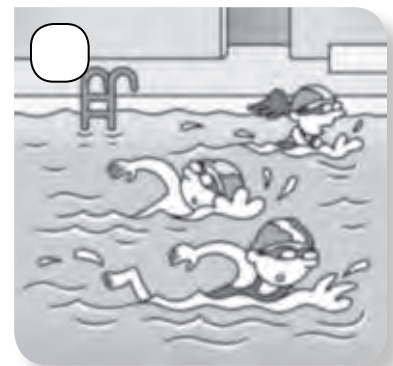
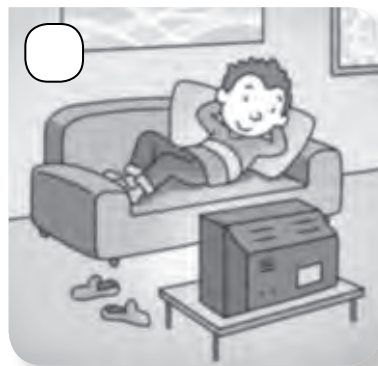

Nombre \_\_\_\_\_ Fecha \_\_\_\_\_

**1** Observa el camino que sigue el aire al respirar y completa.



Cuando inspiramos, introducimos \_\_\_\_\_ en nuestro cuerpo. El aire entra y sale de nuestro cuerpo por la \_\_\_\_\_ o la \_\_\_\_\_. En el interior de nuestro cuerpo, el aire viaja por la \_\_\_\_\_ hasta llegar a los \_\_\_\_\_

**2** Lee y escribe V (verdadero) o F (falso).

- Los seres humanos necesitamos aire para vivir.
- El oxígeno es un gas que forma parte del aire.
- Al respirar, las personas absorbemos el oxígeno del aire.
- Cuando dormimos, las personas dejamos de respirar.

**3** Piensa y explica por qué el humo es perjudicial para las personas.

\_\_\_\_\_  
\_\_\_\_\_



Nombre \_\_\_\_\_ Fecha \_\_\_\_\_

**1** ¿Qué partes del cuerpo intervienen en la digestión? Observa y escribe.

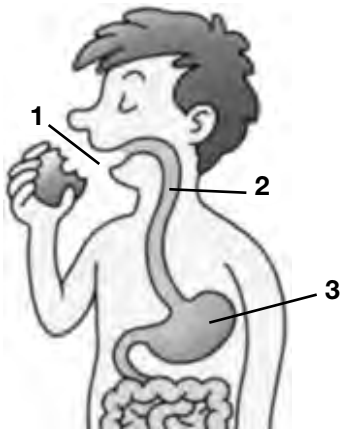

esófago

boca

estómago

1. \_\_\_\_\_

2. \_\_\_\_\_

3. \_\_\_\_\_

**2** Explica el recorrido que siguen los alimentos en nuestro cuerpo.

\_\_\_\_\_

\_\_\_\_\_

\_\_\_\_\_

**3** Completa.



dientes definitivos

dientes de leche

Al nacer las personas no tenemos dientes. En el primer año de nuestra vida nos crecen los \_\_\_\_\_

A partir de los seis años nos crecen los \_\_\_\_\_