

Escribe el nombre de las partes del cuerpo.

Extremidades  
Tronco  
Cabeza

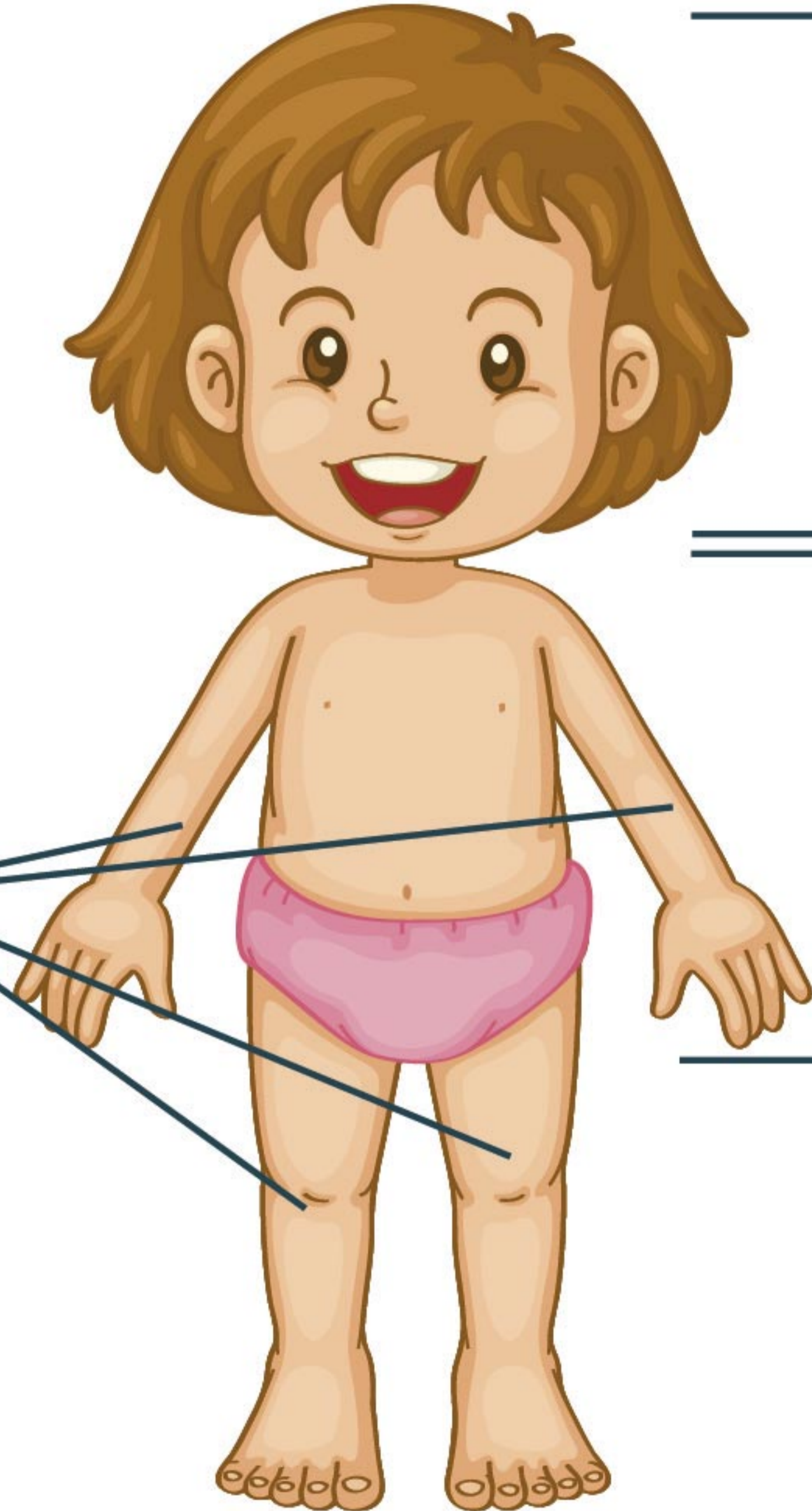

Escribe el nombre de las partes del tronco.

Espalda  
Barriga  
Pecho

Cuello  
Ombligo

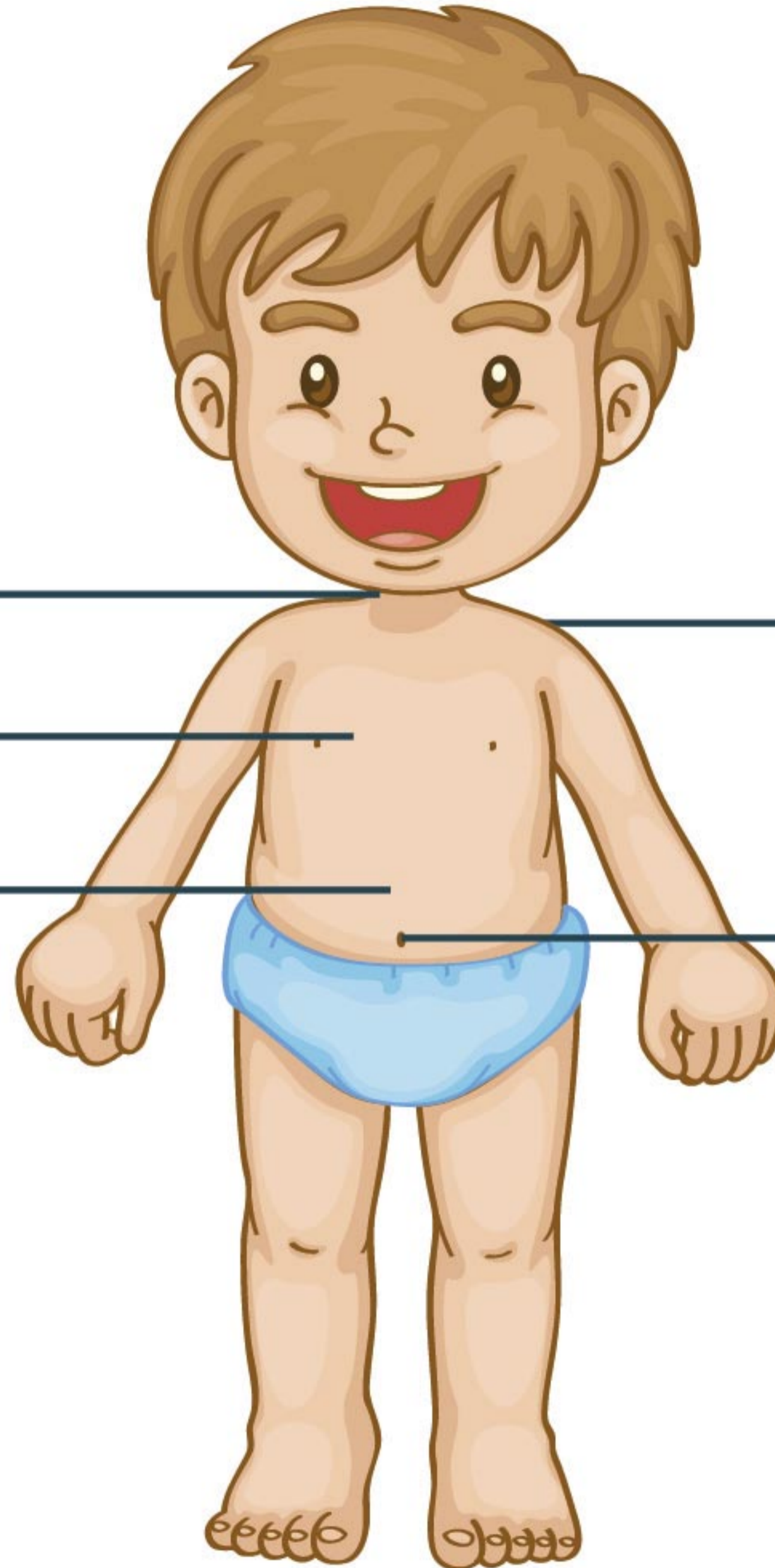

Escribe el nombre de las partes de las extremidades.

Pie  
Pierna  
Dedo

Brazo  
Mano

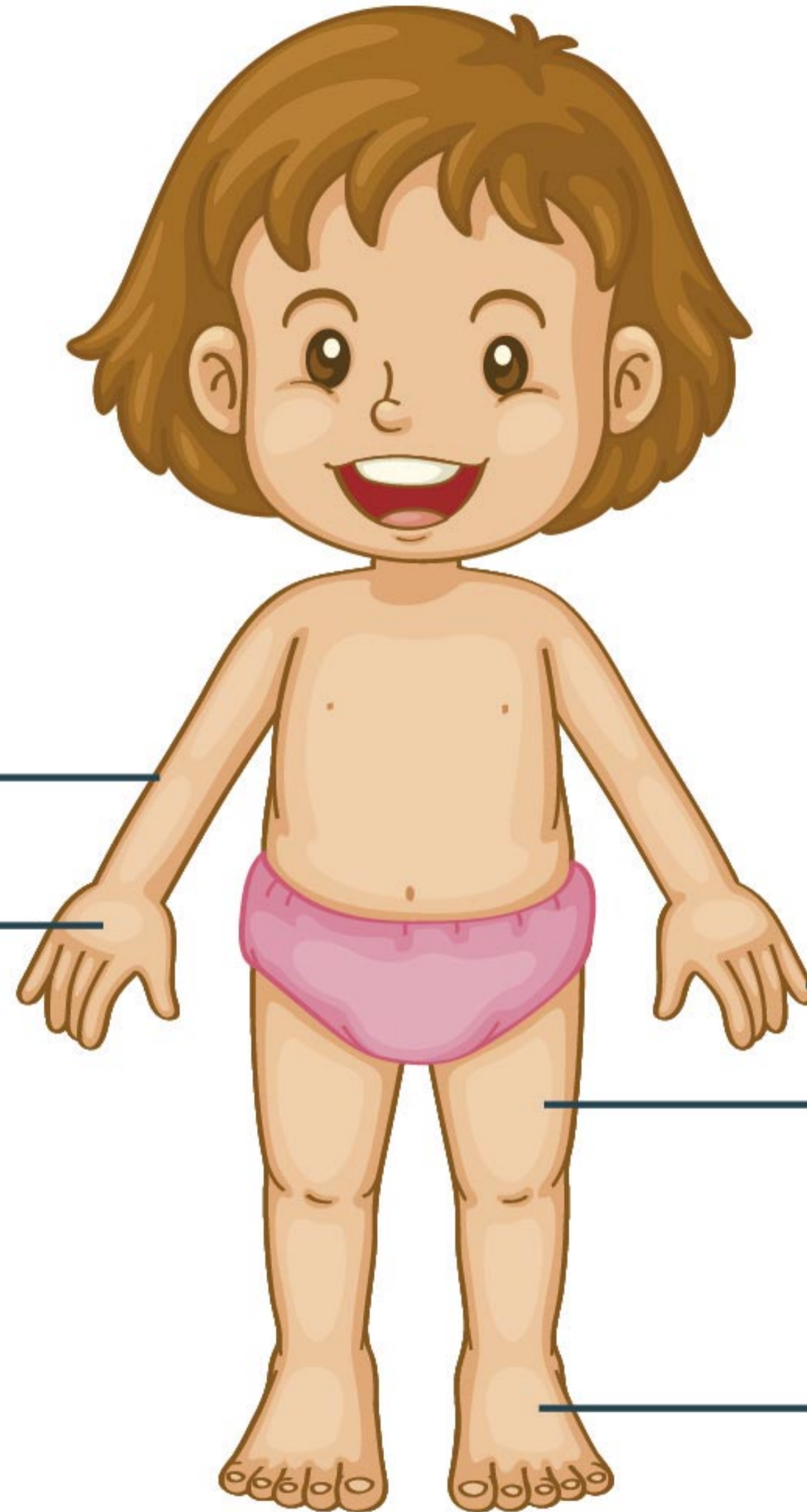

Escribe el nombre de las articulaciones.

Rodilla  
Cadera  
Codo

Tobillo  
Muñeca

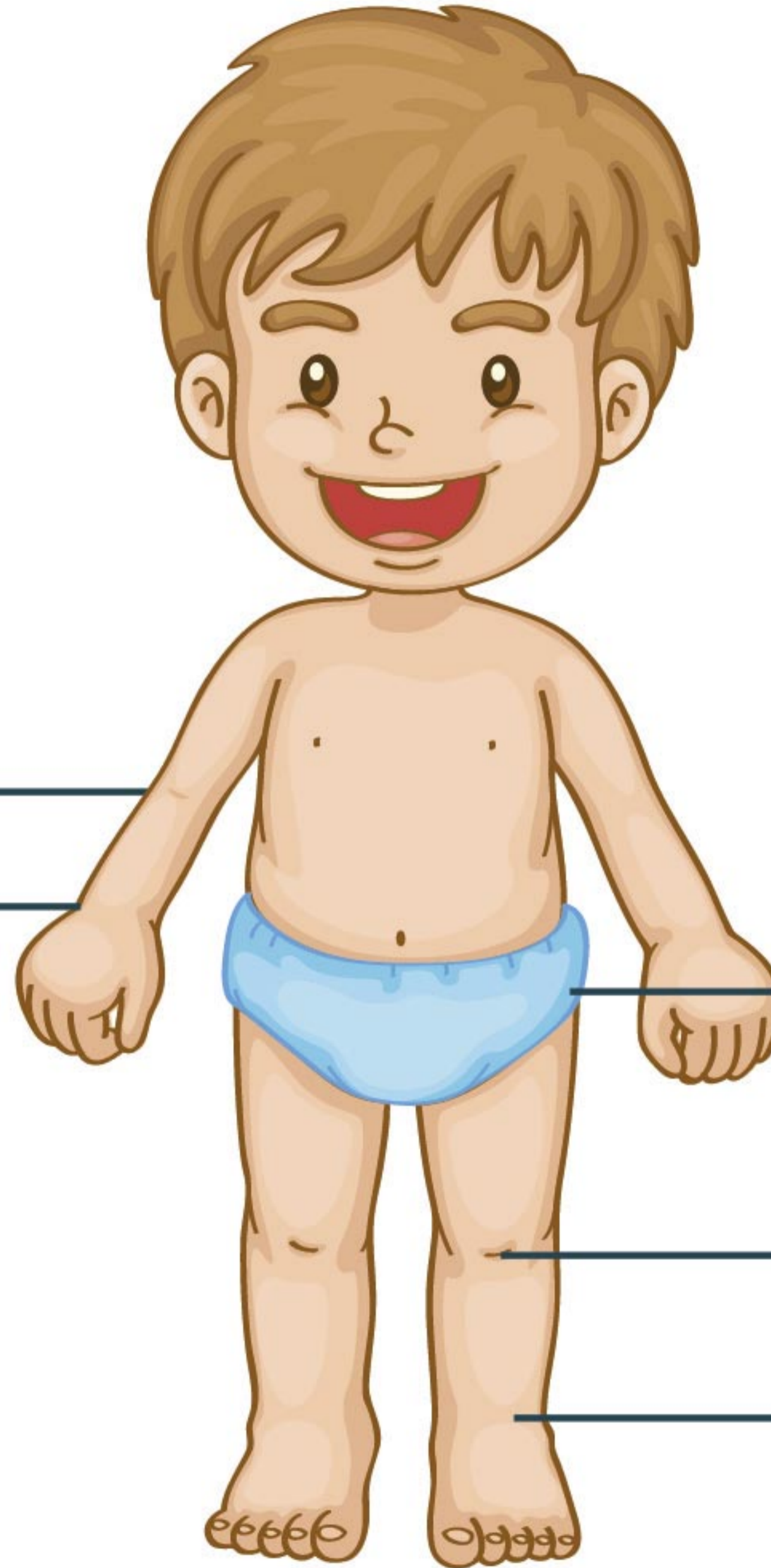

Escribe el nombre de las partes de la cabeza.

Ceja

Nariz

Boca

Ojo

Barbilla

Oreja

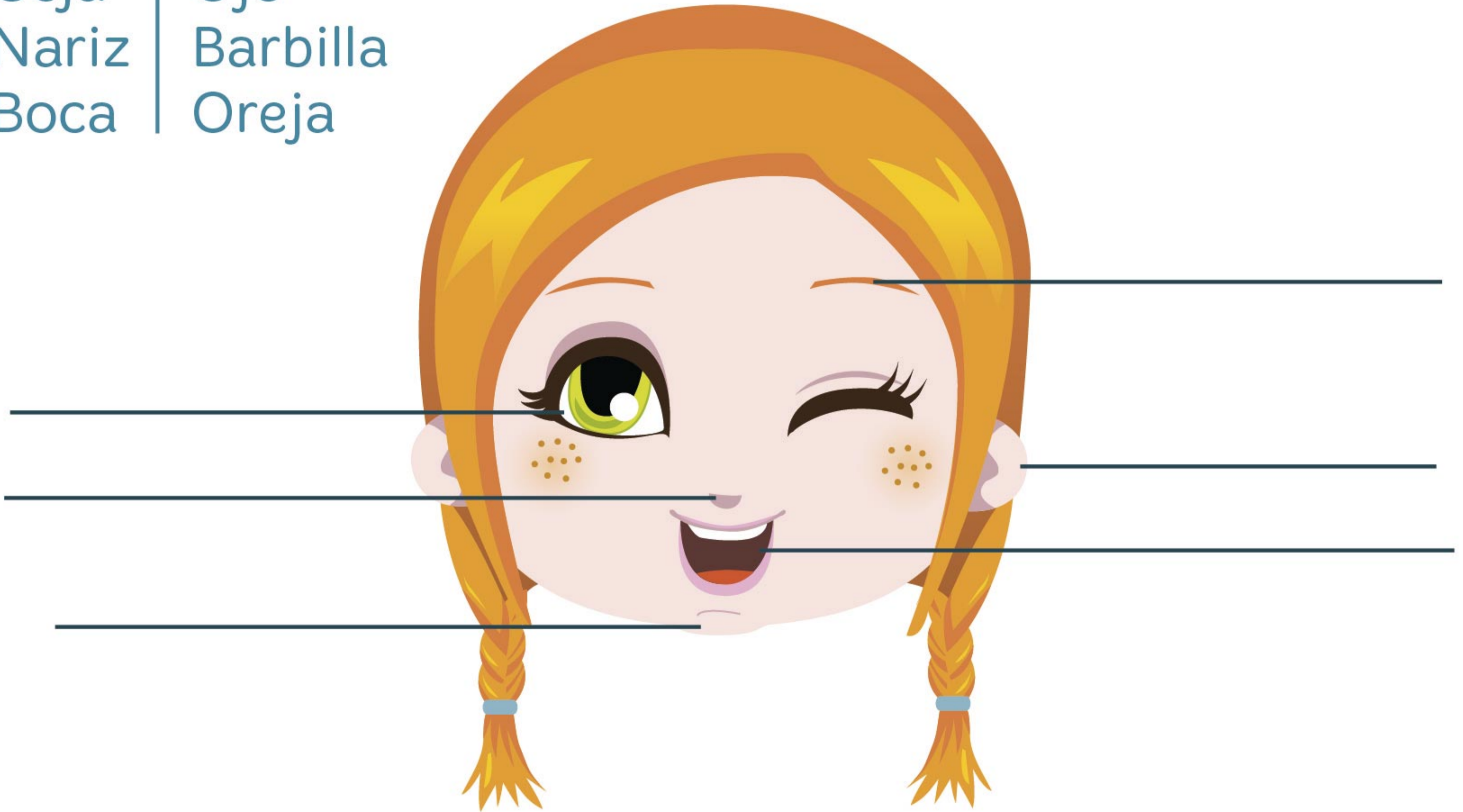

El \_\_\_\_\_ está formado por  
\_\_\_\_\_. Los huesos se unen en  
las \_\_\_\_\_.

articulaciones

esqueleto

huesos

Completa la frase.

Los \_\_\_\_\_ se unen a los huesos  
por los \_\_\_\_\_.

tendones

músculos

Completa la frase.

Los músculos, al contraerse y \_\_\_\_\_  
hacen que se mueva el \_\_\_\_\_.

relajarse

esqueleto



Los \_\_\_\_\_ no se pueden doblar, por ello se unen en las\_\_\_\_\_.

Las articulaciones permiten doblar y mover el cuerpo con la ayuda de los \_\_\_\_\_.

músculos

huesos

articulaciones

Tacha las frases que sean falsas.

Los huesos son blandos y muy frágiles.

Los músculos pueden contraerse pero no relajarse.

Los huesos no pesan mucho y son resistentes.

Los músculos recubren el esqueleto.



Completa la frase.

Los \_\_\_\_\_ pueden ser internos  
o \_\_\_\_\_.

órganos

externos

Escribe el nombre de cada órgano interno.

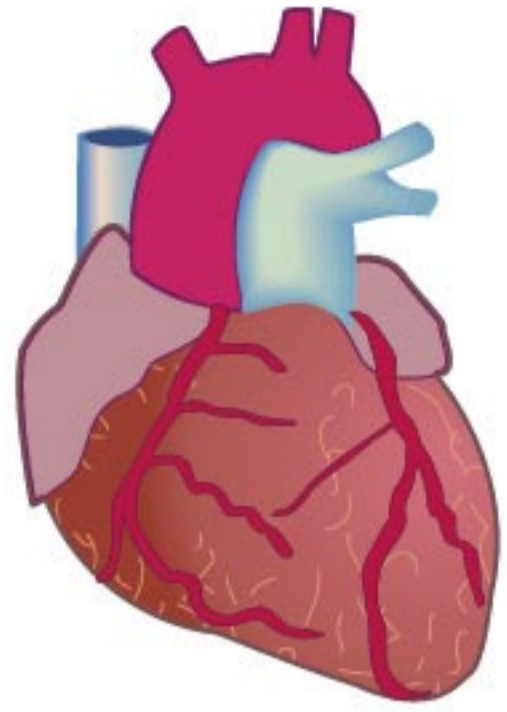

C \_ \_ \_ \_ n

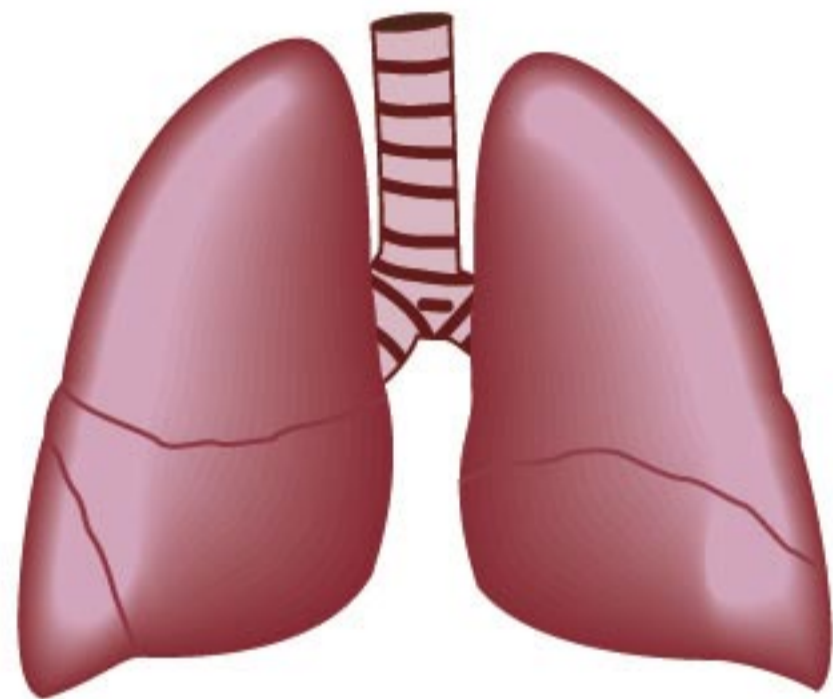

P \_ \_ \_ \_ s



E \_ \_ \_ \_ o

Une cada órgano interno con su función.

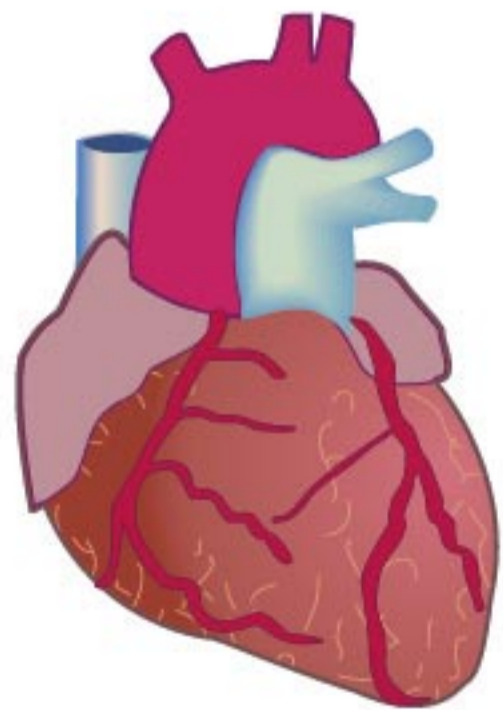
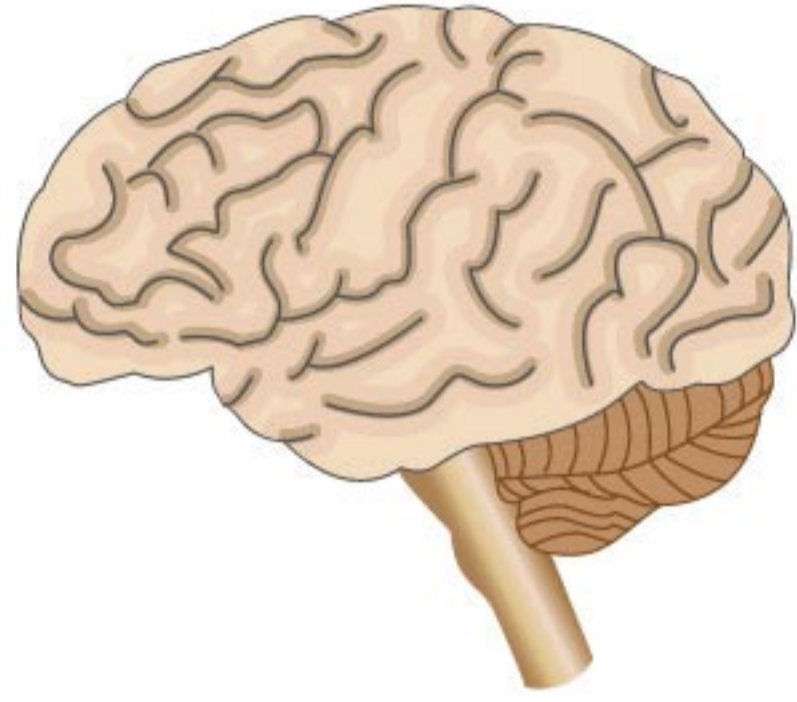

Bombear  
sangre

Digerir  
alimentos

Dirigir todo  
el cuerpo